



<b>CORNARE</b>	
<b>NÚMERO RADICADO:</b>	<b>131-0389-2017</b>
<b>Sede o Regional:</b>	<b>Regional Valles de San Nicolás</b>
<b>Tipo de documento:</b>	<b>ACTOS ADMINISTRATIVOS-RESOLUCIONES AMBIE</b>
<b>Fecha:</b> <b>07/06/2017</b>	<b>Hora:</b> 08:02:31.49... <b>Folios:</b>

### RESOLUCION No.

**POR MEDIO DE LA CUAL SE OTORGA UNA CONCESIÓN DE AGUAS SUPERFICIALES Y SE ADOPTAN OTRAS DISPOSICIONES.**

**La Directora de la Regional Valles de San Nicolás de LA CORPORACIÓN AUTÓNOMA REGIONAL DE LAS CUENCAS DE LOS RÍOS NEGRO Y NARE "CORNARE"** En uso de sus facultades establecidas en la ley 99 de 1993, 1437 de 2011, Decreto Ley 2811 de 1974, Decreto 1076 de 2015, demás normas complementarias y

### CONSIDERANDO

Que mediante Auto 131-0297 del 22 de abril de 2017, se dio inicio al trámite de CONCESION DE AGUAS SUPERFICIALES, solicitado por la señora **NUBIA DE JESUS, CHICA RIOS**, identificada con cédula de ciudadanía número 21.833.885, para uso doméstico, pecuario y riego, en beneficio del predio denominado La Compañía, identificado con Folio de Matrícula Inmobiliaria número 017-4521, ubicado en la Vereda Las Piedras del Municipio de La Ceja.

Que el aviso fue fijado en la Alcaldía de la Ceja, entre los días 08 de mayo al 22 de mayo de 2017.

Que no se presentó oposición en el momento de practicarse la visita ocular o durante la diligencia.

La Corporación a través de su grupo técnico evaluó la información presentada, se realizó visita el día 22 de mayo de 2017, con el fin de conceptuar sobre la concesión de aguas, generándose el Informe Técnico con radicado N° 131 – 1008 del 30 de mayo de 2017, dentro del cual se formularon las siguientes conclusiones:

#### 4. "CONCLUSIONES

- 4.1 *Las Fuentes denominadas "Llanadas y La Compañía", cuentan con oferta hídrica para suplir las necesidades del predio, se encuentran con buena protección en cuanto a vegetación nativa.*
- 4.2 *Es factible OTORGAR a la señora **NUBIA DE JESUS CHICA RIOS, UNA CONCESION DE AGUAS** para los usos Doméstico y Riego, en beneficio del predio denominado "La Compañía" identificado con FMI No 017-4521, ubicado en la vereda Piedras del Municipio de La Ceja.*
- 4.3 *La interesada deberá implementar obra de captación y control de caudal en cada una de las fuentes, que garanticen la derivación del caudal asignado, por lo que Cornare hace entrega de los diseños de las obras a implementar en las fuentes "Llanada y La Compañía"*
- 4.4 *La parte interesada deberá implementar en el predio tanque de almacenamiento dotado con dispositivo de control de flujo (flotador) como medida de Uso Eficiente y Ahorro del Agua.*
- 4.5 *El predio cuenta con afectaciones ambientales por el Acuerdo 251/2011, por retiros a Rondas Hídricas, donde se deben respetar los retiros reglamentarios y por el 250 de 2011, por tener áreas en Protección y en Agroforestal, (Ver mapa anexo)."*

### CONSIDERACIONES JURIDICAS

El artículo 80 de la Constitución Política, establece que: "El Estado planificará el manejo y aprovechamiento de los recursos naturales, para garantizar su desarrollo sostenible, su Conservación, restauración o sustitución..."



Que la Ley 99 de 1993, en su artículo 43 establece: “*Tasas por Utilización de Aguas. La utilización de aguas por personas naturales o jurídicas, públicas o privadas, dará lugar al cobro de tasas fijadas por el ministerio del Medio Ambiente, que se destinarán equitativamente a programas de inversión en: conservación, restauración y manejo Integral de las cuencas hidrográficas de donde proviene el agua...*”

Que de acuerdo al Artículo 31 de la Ley 99 de 1993, numeral 12, se establece como funciones de las Corporaciones Autónomas Regionales, *la evaluación, control y seguimiento ambiental de los usos del agua, suelo, aire y demás recursos naturales renovables, lo cual comprende la expedición de las respectivas licencias ambientales, permisos, concesiones, autorizaciones y salvoconductos.*

Que el artículo 88 del Decreto-Ley 2811 de 1974, establece que sólo puede hacerse uso de las aguas en virtud de una concesión.

Que el artículo 2.2.3.2.7.1 del Decreto 1076 de 2015, señala que toda persona natural o jurídica, pública o privada, requiere concesión para obtener el derecho al aprovechamiento de las aguas.

Que el artículo 120 del Decreto Ley 2811 de 1974 y 2.2.3.2.24.2 del Decreto 1076 de 2015, disponen que los usuarios a quienes se les haya otorgado una concesión de aguas y el dueño de aguas privadas, estarán obligados a presentar, para su estudio y aprobación, los planos de las obras necesarias para captar, controlar, conducir, almacenar o distribuir el caudal y que las obras no podrán ser utilizadas mientras su uso no se hubiere autorizado.

Que es función de CORNARE propender por el adecuado uso y aprovechamiento de los recursos naturales de conformidad con los principios medio ambientales de racionalidad, planeación y proporcionalidad, teniendo en cuenta para ello lo establecido por los postulados del desarrollo sostenible y sustentable.

Que en virtud de lo anterior y hechas las anteriores consideraciones de orden jurídico, acogiendo lo establecido en el Informe Técnico con radicado 131 – 1008 del 30 de mayo de 2017, se define el trámite ambiental de solicitud de concesión de aguas superficiales lo cual se dispondrá en la parte resolutive del presente acto administrativo.

Que es competente la Directora de la Regional Valles de San Nicolás, para conocer del asunto y en mérito de lo expuesto,

### RESUELVE

**ARTÍCULO PRIMERO. OTORGAR, CONCESIÓN DE AGUAS SUPERFICIALES** a la señora **NUBIA DE JESUS CHICA RIOS**, identificada con cédula de ciudadanía número 21.833.885, bajo las siguientes características:

Nombre del predio	La Compañía	FMI:	017-4521	Coordenadas del predio						
				LONGITUD (W) - X			LATITUD (N) Y			Z
				075°	25'	41.2"	05°	56'	51.8"	2.292
Punto de captación N°: 1				1						
Nombre Fuente:	Fuente Llanadas	Coordenadas de la Fuente								
		LONGITUD (W) - X			LATITUD (N) Y			Z		
		075°	25'	29.8"	05°	56'	55.2"	2.292		
Usos				Caudal (L/s.)						

1	RIEGO		0.0017	
Total caudal a otorgar de la Fuente y caudal de diseño = 0.0017 L/seg.				
<b>CAUDAL TOTAL A OTORGAR</b>			<b>0.0017 L/seg</b>	
Punto de captación N°: 2				
Nombre Fuente:	Fuente La Compañía	Coordenadas de la Fuente		
		LONGITUD (W) - X	LATITUD (N) Y	Z
		075° 25' 41.1"	05° 56' 52.0"	2.292
Usos			Caudal (L/s.)	
1	DOMESTICO		0.008	
Total caudal a otorgar de la Fuente y caudal de diseño = 0.008 L/seg.				
<b>CAUDAL TOTAL A OTORGAR</b>			<b>0.0097 L/seg</b>	

**Parágrafo.** La vigencia de la presente Concesión de aguas, será de diez (10) años contados a partir de la notificación del presente acto administrativo.

**ARTÍCULO SEGUNDO.** La Concesión de aguas que se otorga mediante la presente resolución, conlleva la imposición de condiciones y obligaciones para su aprovechamiento. Por lo que la señora **NUBIA DE JESUS CHICA RIOS**, deberá en un término de **sesenta (60) días hábiles**, contados a partir de la notificación del presente acto administrativo cumplir con las siguientes obligaciones:

1. **Para caudales a otorgar menores de 1.0 L/s.** La interesada deberá implementar los diseños de las obras de captación y control de pequeños caudales en las fuentes denominadas "Llanadas y La Compañía", los cuales serán entregados por Cornare e informar por escrito o correo electrónico para la respectiva verificación y aprobación en campo. En su defecto, deberán construir obras que garanticen la derivación del caudal otorgado e informar por escrito o correo electrónico para la respectiva verificación y aprobación en campo anexando los diseños de las mismas.
2. Respetar un caudal ecológico en el sitio de captación y que en caso de llegar a presentarse sobrantes en las obras de aprovechamiento (tanque desarenador y de almacenamiento), se deberán conducir por tubería a la misma fuente para prevenir la socavación y erosión del suelo.
3. Garantizar el tratamiento de las aguas residuales (domésticas y no domésticas) generadas por su actividad, antes de disponer su efluente a un cuerpo de agua, alcantarillado o al suelo.
4. Implementar tanque de almacenamiento dotado con dispositivo de control de flujo (flotador) como Medida de Uso Eficiente y Ahorro del Agua.

**ARTÍCULO TERCERO. INFORMAR** a la señora Nubia de Jesús Chica Ríos, para que cumpla con las siguientes actividades:

1. Conservar las áreas de protección hídrica o cooperar para su reforestación con especies nativas de la región. Se deben establecer los retiros reglamentarios según lo estipulado en el POT Municipal.
2. Cualquier obra o actividad que se pretenda desarrollar en el predio, deberá acatar las disposiciones de los Acuerdos Corporativos y del POT Municipal.

**ARTÍCULO CUARTO. INFORMAR** al interesada que que el predio presenta afectaciones ambientales por el Acuerdo 251/2011, por retiros a Rondas Hídricas, donde se deben respetar los retiros reglamentarios y por el 250 de 2011, por tener áreas en protección y en agroforestal. (Ver plano anexo).

**ARTÍCULO QUINTO. CORNARE** se reserva el derecho de hacer control y seguimiento para verificar el cumplimiento de las obligaciones establecidas en el permiso ambiental.

**ARTICULO SEXTO. INFORMAR** a la beneficiario de la presente Concesión, que esta no Grava con servidumbre los predios por donde debe pasar el canal conductor o establecer la obra, en caso de que tal servidumbre se requiera y no se llegare a ningún acuerdo señalado en el artículo 2.2.3.2.14.13 del Decreto 1076 de 2015, la parte interesada deberá acudir a la vía Jurisdiccional.

**ARTICULO SEPTIMO.** Esta concesión contiene la prohibición de cesión total o parcial de los derechos otorgados en este acto administrativo, sin previa autorización de la Autoridad Ambiental.

**ARTÍCULO OCTAVO.** Son causales de caducidad las contempladas en el Decreto–Ley 2811 de 1974 y el Decreto 1076 de 2015 antes Decreto 1541 de 1978.

**ARTICULO NOVENO.** La titular de la presente concesión de aguas deberá cancelar por concepto de tasa por uso por aprovechamiento del recurso hídrico, el valor se establecerá en la factura que periódicamente expedirá La Corporación, de acuerdo al establecido al Decreto 1076 de 2015.

**Parágrafo.** Si dentro de los primeros seis meses de otorgado el permiso no se encuentra haciendo uso parcial o total de la concesión, informar a Cornare mediante oficio, con copia al expediente ambiental, sobre la situación generadora del hecho, para efectos de realizar la verificación respectiva y tomar las medidas pertinentes en cuanto el cobro de la tasa por uso. De lo contrario, el cobro se realizará agotando el procedimiento establecido en la norma, la cual determina que este se efectúa teniendo en cuenta el caudal asignado en al acto administrativo.

**ARTICULO DECIMO. INFORMAR** a la interesada que la Corporación declaró en Ordenación la cuenca del Río Arma a través de la Resolución 112-5189 de octubre 30 de 2014, en la cual se localiza la actividad para el cual se solicita el presente permiso de concesión de aguas.

**ARTÍCULO DECIMOPRIMERO. ADVERTIR** que en el período comprendido entre la declaratoria en ordenación de la cuenca hidrográfica y la aprobación del Plan de Ordenación y Manejo, CORNARE, podrá otorgar, modificar o renovar los permisos, concesiones, licencias ambientales y demás autorizaciones ambientales a que haya lugar, conforme a la normatividad vigente, los cuales tendrán carácter transitorio. Una vez se cuente con el Plan de Ordenación debidamente aprobado, los permisos, concesiones y demás autorizaciones ambientales otorgadas, deberán ser ajustados a lo allí dispuesto, en concordancia con el artículo 2. 2.3.1.6.2., del Decreto 1076 de 2015

**ARTICULO DECIMOSEGUNDO. COMUNICAR** el presente acto administrativo al Grupo de Recurso Hídrico de la Subdirección de Recursos Naturales, para su conocimiento y competencia sobre Tasa por uso.

**ARTICULO DECIMOTERCERO. ADVERTIR** que el incumplimiento de las obligaciones contenidas en la presente resolución dará lugar a la aplicación las sanciones que determina la Ley 1333 de 2009, sin perjuicio de las penales o civiles a que haya lugar.



**ARTICULO DECIMOCUARTO. NOTIFICAR** la presente decisión a la señora **NUBIA DE JESUS CHICA RIOS**. Haciéndole una entrega de una copia de la misma como lo dispone la ley 1437 de 2011.

**Parágrafo:** De no ser posible la notificación personal, se hará en los términos estipulados en el Código de Procedimiento Administrativo y de lo Contencioso Administrativo.

**ARTÍCULO DECIMOQUINTO.** Indicar que contra la presente actuación procede el recurso de reposición, el cual deberá interponerse ante el mismo funcionario que profirió este acto administrativo, dentro de los diez (10) días hábiles siguientes a su notificación, según lo establecido el Código de Procedimiento Administrativo y de lo Contencioso Administrativo.

**ARTÍCULO DECIMOSEXTO. ORDENAR** la **PUBLICACIÓN** del presente acto administrativo en Boletín Oficial de Cornare a través de su Página Web [www.cornare.gov.co](http://www.cornare.gov.co), conforme lo dispone el artículo 71 de la Ley 99 de 1993.

Dado en el Municipio de Rionegro,

**NOTIFÍQUESE, COMUNÍQUESE, PUBLÍQUESE Y CÚMPLASE**

  
**LILIANA ANDREA ALZATE RESTREPO**  
Directora Regional Valles de San Nicolás

Expediente: **05376.02.27355**  
Proceso: Tramite ambiental  
Asunto: Concesión de aguas superficiales  
Proyectó: V. Peña P.  
Revisó: Abogada/ P. Usuga Z.  
Fecha: 02/06/2017

Anexo: Diseños de obra de captación (2) y mapa de restricciones.



**DISEÑO OBRA DE CAPTACIÓN Y CONTROL PARA CAUDALES MENORES DE 1,0 L/s.**

<b>INTERESADO: NUBIA DE JESUS CHICA</b>		<b>EXPEDIENTE: 06376,02,27355</b>	
<b>CAUDAL:</b>	<b>0,008 L/seg</b>	<b>FUENTE: LA COMPANIA LANADAS</b>	
<b>MUNICIPIO:</b>	<b>LA CEJA</b>	<b>VEREDA: PIEDRAS</b>	

**CALCULOS**

<b>COEFICIENTE DE DESCARGA (Cd):</b>	<b>0,82</b>	<b>AREA DEL ORIFICIO (Ao):</b>	<b>0,000013 m<sup>2</sup></b>
<b>DIAMETRO DEL ORIFICIO (Ø):</b>	<b>4,00 mm</b>	<b>CARGA SOBRE EL ORIFICIO (h):</b>	<b>3,1 cm</b>
	<b>BROCA Ø 5/32" pulg</b>		

NOTA: Digitar solamente Caudal (L/s) y Diámetro Orificio (mm), para obtener carga sobre el orificio (cm).

**RECOMENDACIONES**

1. La carga sobre el tubo de control (h) se mide desde la mitad de éste (eje del tubo) y debe ser mayor a 2 cm y menor a 6 cm. El tubo de control funcionará a flujo libre. (Ver Imagen)
2. Para diámetro de orificio menor a tubería de 1/2 pulgada, se instalará un tapón en ésta y se le realizará perforación con broca de acuerdo al diámetro seleccionado en la tabla.
3. Realizar ajustes en la obra una vez construida, para que el caudal aforado corresponda al caudal otorgado con una diferencia de ±10%
4. Utilizar protección (granada) en la tubería de entrada a la obra de control con el fin de evitar el ingreso de sólidos a la estructura.
5. La obra debe ser construida en la orilla del cauce y no dentro de éste (Rebose mínimo de Ø 3").
6. De no acogerse a los diseños de Cornare, el interesado deberá aportar sus propios diseños los cuales deberán garantizar el caudal otorgado.
7. Se sugiere que el diseño económico (Balde) solo se le entregue a los caudales menores a 0.1 L/s
8. Los baldes se deben anclar en el terreno hasta por lo menos 0.20 m.

**CORTE OBRA ECONÓMICA**

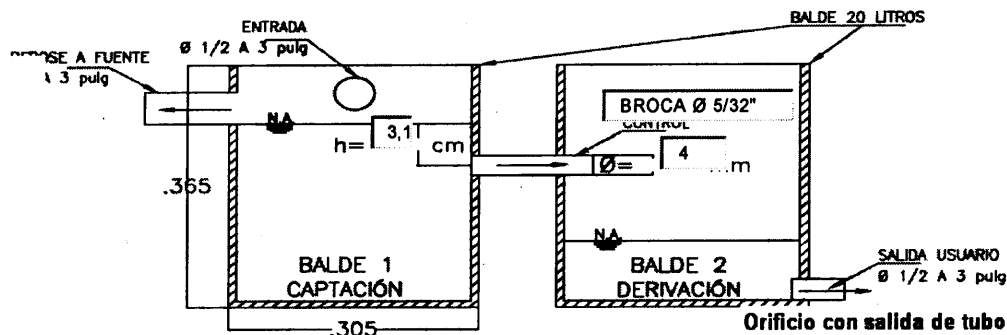

**PLANTA OBRA ECONÓMICA**

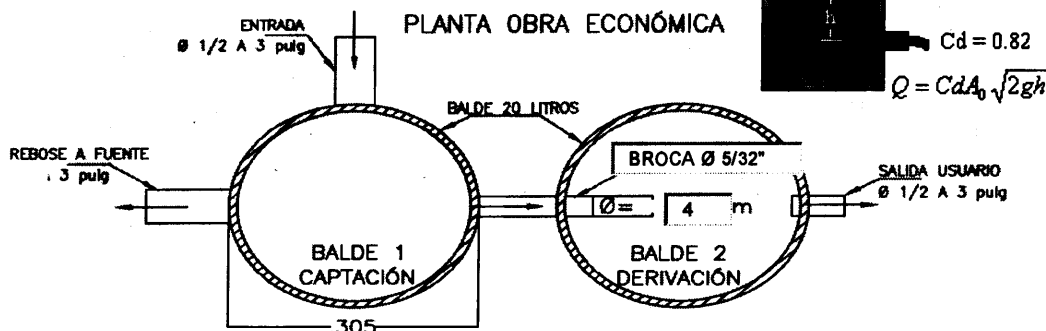

**OBSERVACIONES**

INSTALAR TUBERIA DE 1/2" Y TAPON DE 1/2", PERFORAR ESTE CON BROCA DE 5/32" EN EL CENTRO DEL TAPON

**DISEÑO OBRA DE CAPTACIÓN Y CONTROL PARA CAUDALES MENORES DE 1,0 L/s.**

<b>INTERESADO: NUBIA DE JESUS CHICA</b>		<b>EXPEDIENTE: 05376.02,27355</b>	
<b>CAUDAL:</b>	<b>0,002 L/seg</b>	<b>FUENTE: LLANADAS</b>	
<b>MUNICIPIO:</b>	<b>LA CEJA</b>	<b>VEREDA: PIEDRAS</b>	

**CALCULOS**

<b>COEFICIENTE DE DESCARGA (Cd):</b>	<b>0,82</b>	<b>AREA DEL ORIFICIO (Ao):</b>	<b>0,000005 m<sup>2</sup></b>
<b>DIAMETRO DEL ORIFICIO (Ø):</b>	<b>2,40 mm</b>	<b>CARGA SOBRE EL ORIFICIO (h):</b>	<b>1,1 cm</b>
	<b>BROCA Ø 3/32" pulg</b>		

NOTA: Digitar solamente Caudal (L/s) y Diámetro Orificio (mm), para obtener carga sobre el orificio (cm).

**RECOMENDACIONES**

1. La carga sobre el tubo de control (h) se mide desde la mitad de éste (eje del tubo) y debe ser mayor a 2 cm y menor a 6 cm. El tubo de control funcionará a flujo libre. (Ver Imagen)
2. Para diámetro de orificio menor a tubería de 1/2 pulgada, se instalará un tapón en ésta y se le realizará perforación con broca de acuerdo al diámetro seleccionado en la tabla.
3. Realizar ajustes en la obra una vez construida, para que el caudal aforado corresponda al caudal otorgado con una diferencia de ±10%
4. Utilizar protección (granada) en la tubería de entrada a la obra de control con el fin de evitar el ingreso de sólidos a la estructura.
5. La obra debe ser construida en la orilla del cauce y no dentro de éste (Rebose mínimo de Ø 3").
6. De no acogerse a los diseños de Cornare, el interesado deberá aportar sus propios diseños los cuales deberán garantizar el caudal otorgado.
7. Se sugiere que el diseño económico (Balde) solo se le entregue a los caudales menores a 0.1 L/s
8. Los baldes se deben anclar en el terreno hasta por lo menos 0.20 m.

**CORTE OBRA ECONÓMICA**

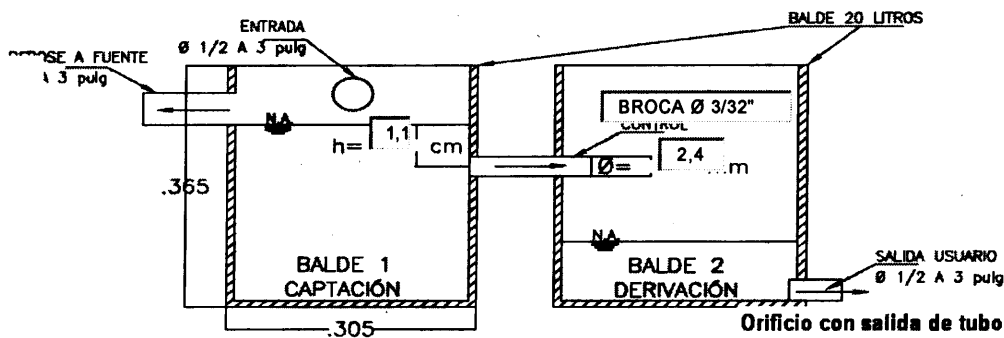

**PLANTA OBRA ECONÓMICA**

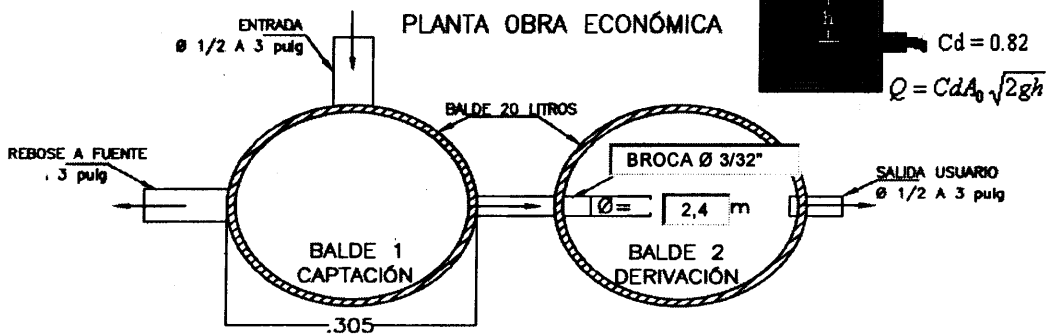

**OBSERVACIONES**

INSTALAR TUBERIA DE 1/2" Y TAPON DE 1/2", PERFORAR ESTE CON BROCA DE 3/32" EN EL CENTRO DEL TAPON

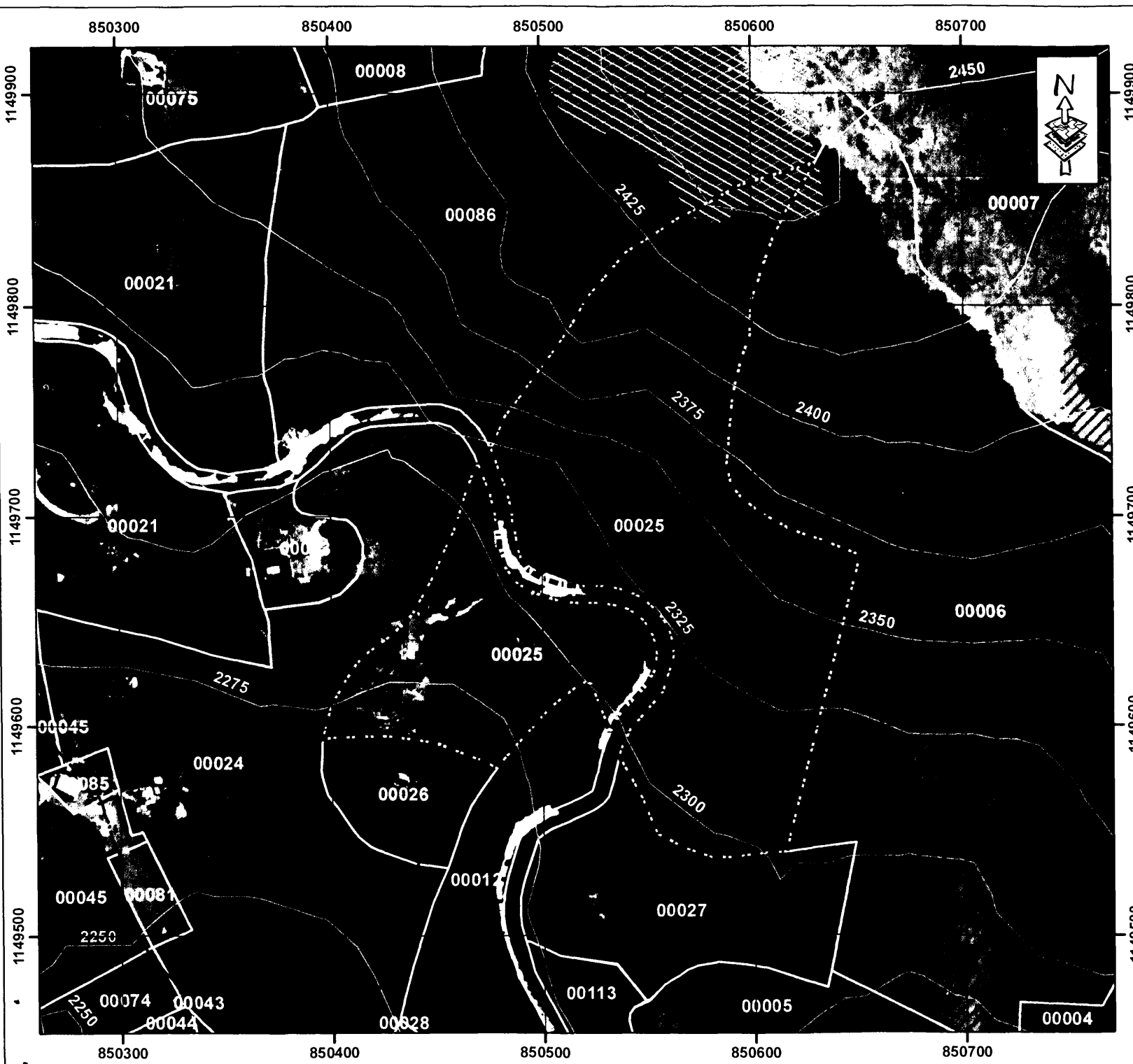

CORPORACION AUTONOMA REGIONAL DE LAS CUENCAS DE LOS RIOS NEGRO Y NARE CORNARE

MUNICIPIO LA CEJA  
VEREDA PIEDRAS (03)

MATRICULA No. 017-4521  
AREA = 38.422 m2. - LA COMPAÑIA  
PREDIO No. 3762001000000300025

PL. 167 II C 1

SIG - REGIONAL VALLES DE SAN NICOLAS  
FECHA: 16/05/2017  
FUENTE: SIAR Y TICS CORNARE

**Convenciones:**

Acuerdo 251 / 2011 Rondas Hidricas

--- Retiros a fuentes de agua

— Curvas de Nivel

▭ Predios Catastro - Vigencia 2015

--- Matricula No. 017-4521

**Drenaje-Doble**

— Río, Qda

**Drenaje-Sencillo**

--- Intermitente, NO

--- Intermitente, SI

--- Permanente, NO

--- Permanente, SI

**Zonas Acuerdo 250 / 2011**

▭ Agroforestal = 654 m2

▭ Restauración = NO APLICA

▨ Protección = 654 m2.

50 25 0 50 Meters

ESCALA 1 : 2 500

Coordinate System Magna Colombia Bogotá  
Projection Transverse Mercator  
Datum Magna