BOLETÍN DE CONDICIONES Y ALERTAS HIDROMETEOROLÓGICAS DE CORNARE

CENTRO DE MONITOREO Y ALERTAS CORNARE

No. 018

El Santuario (Antioquia).,. Hora de actualización 07:30 HLC
Observación: El presente informe puede ser corregido y/o actualizado en el futuro.
No representa una certificación oficial del IDEAM

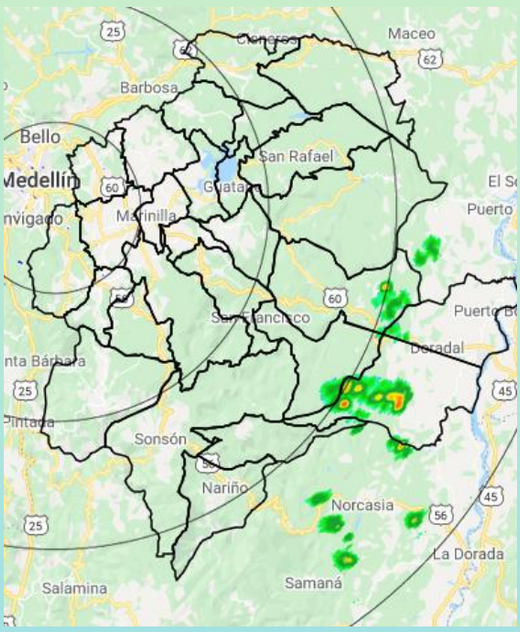

Condiciones Meteorológicas Actuales

Cielo parcial a mayormente nublado y lluvias sectorizadas

Imagen Radar
Enero 27 de 2022 – Hora 07:50 HLC.

PRONÓSTICO DEL TIEMPO

ALERTA POR DESLIZAMIENTOS

Probabilidad Moderada (2)

Argelia y Nariño

Probabilidad Baja (13)

Abejorral, Cocorná, Concepción, El Carmen de Viboral, El Peñol, Granada, La Unión, Puerto Triunfo, Rionegro, San Francisco, San Carlos, San Luis y Sonsón

ALERTA POR INCENDIOS DE COBERTURA VEGETAL

En estos momentos no se tienen alertas por ocurrencia de incendios de cobertura vegetal en los municipios de la jurisdicción Cornare.

ALERTAS HIDROLÓGICAS

P}Para el día de hoy se tienen niveles estables con ligeras tendencias al descenso en todas las fuentes hídricas de la jurisdicción.

El Retiro 11,3°C **Rionegro 14,2°C** **Puerto Triunfo 26°C**